



Κορωναίου 23, 71202 Ηράκλειο Κρήτη  
Τηλ: +302810228226 - e-mail: mika@mikatravel.eu  
www.mikatravel.com

Με Έλληνα αρχηγό,  
που θα βρίσκεται  
διαρκώς δίπλα σας.  
Μια επιλογή που κοστίζει,  
αλλά προσφέρει ασφάλεια  
κι εξυπηρέτηση!

Με διαμονή και στην παραμυθένια Μπρυζ κι επίσκεψη στην κοιλάδα του Ουρθ με τα μεσαιωνικά χωριά

# ΜΠΕΝΕΛΟΥΞ

ΟΛΛΑΝΔΙΑ – ΒΕΛΓΙΟ – ΛΟΥΞΕΜΒΟΥΡΓΟ

Ένα ταξίδι σαν παραμύθι

Απευθείας πτήσεις με την Aegean

ΑΝΑΧΩΡΗΣΕΙΣ 2026: 15.06, 29.06, 27.07, 03.08, 10.08, 17.08, 31.08, 21.09, 05.10

7 ημέρες

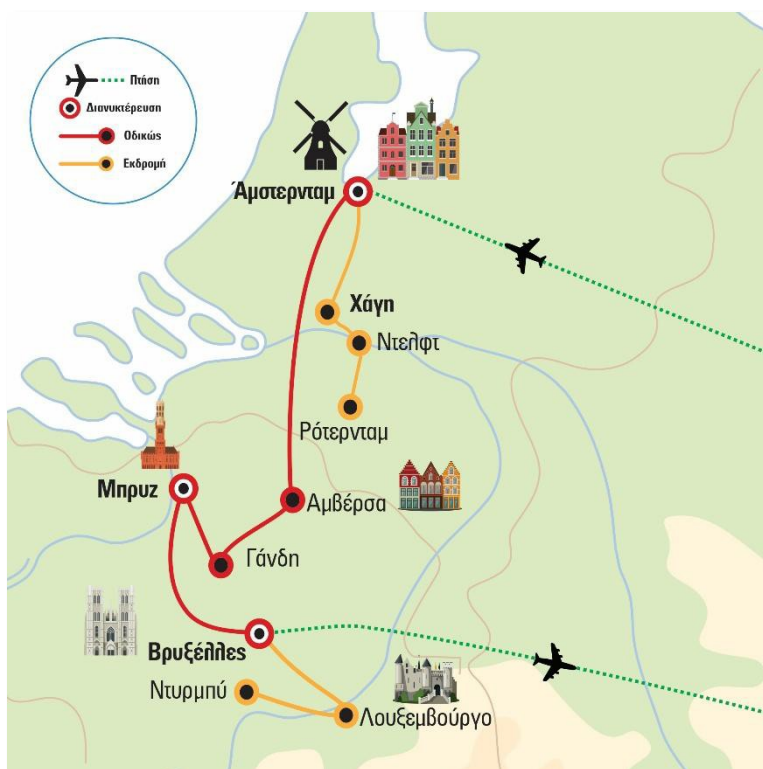

Αριθμός Πτήσης	Ημερομηνία Πτήσης	Διαδρομή (Από - Προς)	Ώρα Αναχώρησης	Ώρα Άφιξης
<b>A3 624</b>	15/06/2026	ΑΘΗΝΑ – ΑΜΣΤΕΡΝΤΑΜ	08:30	11:10
<b>A3 623</b>	21/06/2026	ΒΡΥΞΕΛΛΕΣ – ΑΘΗΝΑ	20:00	23:59
<b>7 ημέρες/6 νύχτες</b>				

Αριθμός Πτήσης	Ημερομηνία Πτήσης	Διαδρομή (Από - Προς)	Ώρα Αναχώρησης	Ώρα Άφιξης
<b>A3 624</b>	29/06/2026	ΑΘΗΝΑ – ΑΜΣΤΕΡΝΤΑΜ	08:30	11:10
<b>A3 623</b>	05/07/2026	ΒΡΥΞΕΛΛΕΣ – ΑΘΗΝΑ	20:00	23:59
<b>7 ημέρες/6 νύχτες</b>				

Αριθμός Πτήσης	Ημερομηνία Πτήσης	Διαδρομή (Από - Προς)	Ώρα Αναχώρησης	Ώρα Άφιξης
A3 624	27/07/2026	ΑΘΗΝΑ – ΑΜΣΤΕΡΝΤΑΜ	08:45	11:25
A3 623	02/08/2026	ΒΡΥΞΕΛΛΕΣ – ΑΘΗΝΑ	20:00	23:59
<b>7 ημέρες/6 νύχτες</b>				

Αριθμός Πτήσης	Ημερομηνία Πτήσης	Διαδρομή (Από - Προς)	Ώρα Αναχώρησης	Ώρα Άφιξης
A3 624	03/08/2026	ΑΘΗΝΑ – ΑΜΣΤΕΡΝΤΑΜ	08:45	11:25
A3 623	09/08/2026	ΒΡΥΞΕΛΛΕΣ – ΑΘΗΝΑ	20:00	23:59
<b>7 ημέρες/6 νύχτες</b>				

Αριθμός Πτήσης	Ημερομηνία Πτήσης	Διαδρομή (Από - Προς)	Ώρα Αναχώρησης	Ώρα Άφιξης
A3 624	10/08/2026	ΑΘΗΝΑ – ΑΜΣΤΕΡΝΤΑΜ	08:45	11:25
A3 623	16/08/2026	ΒΡΥΞΕΛΛΕΣ – ΑΘΗΝΑ	20:00	23:59
<b>7 ημέρες/6 νύχτες</b>				

Αριθμός Πτήσης	Ημερομηνία Πτήσης	Διαδρομή (Από - Προς)	Ώρα Αναχώρησης	Ώρα Άφιξης
A3 624	17/08/2026	ΑΘΗΝΑ – ΑΜΣΤΕΡΝΤΑΜ	08:45	11:25
A3 623	23/08/2026	ΒΡΥΞΕΛΛΕΣ – ΑΘΗΝΑ	20:00	23:59
<b>7 ημέρες/6 νύχτες</b>				

Αριθμός Πτήσης	Ημερομηνία Πτήσης	Διαδρομή (Από - Προς)	Ώρα Αναχώρησης	Ώρα Άφιξης
A3 624	31/08/2026	ΑΘΗΝΑ – ΑΜΣΤΕΡΝΤΑΜ	08:45	11:25
A3 623	06/09/2026	ΒΡΥΞΕΛΛΕΣ – ΑΘΗΝΑ	20:00	23:59
<b>7 ημέρες/6 νύχτες</b>				

Αριθμός Πτήσης	Ημερομηνία Πτήσης	Διαδρομή (Από - Προς)	Ώρα Αναχώρησης	Ώρα Άφιξης
<b>A3 624</b>	21/09/2026	ΑΘΗΝΑ – ΑΜΣΤΕΡΝΤΑΜ	08:45	11:25
<b>A3 623</b>	27/09/2026	ΒΡΥΞΕΛΛΕΣ – ΑΘΗΝΑ	20:00	23:59
<b>7 ημέρες/6 νύχτες</b>				

Αριθμός Πτήσης	Ημερομηνία Πτήσης	Διαδρομή (Από - Προς)	Ώρα Αναχώρησης	Ώρα Άφιξης
<b>A3 624</b>	05/10/2026	ΑΘΗΝΑ – ΑΜΣΤΕΡΝΤΑΜ	08:45	11:25
<b>A3 623</b>	11/10/2026	ΒΡΥΞΕΛΛΕΣ – ΑΘΗΝΑ	20:00	23:59
<b>7 ημέρες/6 νύχτες</b> <b>Με διανυκτέρευση στην Χάγη αντί στο Άμστερνταμ.</b>				



## ΠΡΟΓΡΑΜΜΑ ΕΚΔΡΟΜΗΣ

### 1η ημέρα: ΑΘΗΝΑ/ΘΕΣΣΑΛΟΝΙΚΗ/ΛΑΡΝΑΚΑ – ΑΜΣΤΕΡΝΤΑΜ (περιήγηση)

Συγκέντρωση στο αεροδρόμιο και πτήση για το **Άμστερνταμ**, μια ξεχωριστή πρωτεύουσα τόσο ρομαντική διαχρονικά όσο και σύγχρονη ταυτόχρονα.

Φτάνοντας, θα ξεκινήσουμε την περιήγησή μας στο ιστορικό κέντρο της πόλης, η οποία περιλαμβάνει τη γεμάτη ιστορία από τη Χρυσή Εποχή της Ολλανδίας περιοχή της Γιορντάν, με αναφορές στην ιστορία του μεγαλύτερου λιμανιού του κόσμου. Θα θαυμάσουμε το μεσαιωνικό παλιό κέντρο De Wallen, θα δούμε γέφυρες, κρυφά περάσματα, παλιά μπαρ, κρυφές εκκλησίες, μαγευτικά κανάλια και ιστορικές πλατείες, όπως η πλατεία Νταμ. Στη συνέχεια, θα κατευθυνθούμε προς τα διάσημα κανάλια των πλουσίων εμπόρων του 16ου και 17ου αιώνα, θα μάθουμε γιατί υπάρχουν τόσα κανάλια στην πόλη, πώς φτιάχτηκαν και γιατί η περιοχή βρίσκεται στη λίστα Παγκόσμιας Πολιτιστικής Κληρονομιάς της UNESCO.

Μετά το τέλος της περιήγησής μας θα μεταφερθούμε στο ξενοδοχείο που θα μας φιλοξενήσει τις δύο επόμενες νύχτες (Άμστερνταμ ή Χάγη). Τακτοποίηση και διανυκτέρευση.

### 2η ημέρα: ΑΜΣΤΕΡΝΤΑΜ – ΧΑΓΗ – ΝΤΕΛΦΤ – ΡΟΤΕΡΝΤΑΜ – ΑΜΣΤΕΡΝΤΑΜ

Πρωινό στο ξενοδοχείο και ώρα να ανακαλύψουμε την πόλη της **Χάγης**. Έδρα της ολλανδικής κυβέρνησης και πολλών θεσμών της χώρας, η Χάγη έχει ταυτιστεί με την έδρα του Διεθνούς Δικαστηρίου αλλά και ως «θεσμική» πρωτεύουσα της Ολλανδίας, καθώς το Κοινοβούλιο, η έδρα της κυβέρνησης και πολλοί ακόμη πολιτειακοί θεσμοί πρώτης γραμμής έχουν την έδρα τους στην πόλη. Στη συνέχεια πάμε στο γραφικό **Ντελφτ**, με τα πανέμορφα ιστορικά κτίρια και τα γραφικά σοκάκια, γενέτειρα του διάσημου Ολλανδού ζωγράφου Γιοχάνες Βερμέερ.

Βόλτα στο Ντελφτ και συνεχίζουμε για το **Ρότερνταμ**, το μεγαλύτερο λιμάνι της Ολλανδίας και της Ευρώπης και ένα από τα πιο σπουδαία εμπορικά σταυροδρόμια σε ολόκληρο τον κόσμο. Το Ρότερνταμ διακρίνεται, μεταξύ άλλων, για τη μοντέρνα αρχιτεκτονική του: μετά τον Β' ΠΠ η πόλη ανακατασκευάστηκε σχεδόν πλήρως, καθώς είχε καταστραφεί σχεδόν ολοκληρωτικά από βομβαρδισμούς.

Επιστροφή στο Άμστερνταμ και διανυκτέρευση.

### 3η ημέρα: ΑΜΣΤΕΡΝΤΑΜ – ΓΑΝΔΗ – ΑΜΒΕΡΣΑ – ΜΠΡΥΖ

Πρωινή αναχώρηση με τελικό μας προορισμό την Μπρυζ. Καθodόν, θα κάνουμε μία στάση στην πόλη της **Γάνδης** (Gent-Gand) όπου θα δούμε το Διοικητήριο, θα



επισκεφθούμε τον καθεδρικό ναό του Saint Βανο, με έργα του Ρούμπενς, του Ιερώνυμου Μπος και το υπέροχο τρίπτυχο που αποδίδεται στους αδερφούς Βαν Άικ. Θα δούμε, επίσης, το κάστρο των ιπποτών και θα γνωρίσουμε την πόλη, που κατά τον Μεσαίωνα υπήρξε ένα σπουδαίο εμπορικό σταυροδρόμι της Ευρώπης.

Συνεχίζουμε για να επισκεφθούμε το παγκοσμίου φήμης λιμάνι της **Αμβέρσας** (Antwerpen-Anvers) και το ιστορικό κέντρο της πόλης με τα εντυπωσιακά κτίρια των ναυτιλιακών εταιριών του Μεσαίωνα.

Η ημέρα μας ολοκληρώνεται με την άφιξή μας στην παραμυθένια **Μπρυζ**. Μεταφορά και τακτοποίηση στο ξενοδοχείο μας. Διανυκτέρευση.

#### 4η ημέρα: ΜΠΡΥΖ (περιήγηση)

Πρωινό στο ξενοδοχείο και πάμε να γνωρίσουμε τη γοητευτική Μπρυζ. Ξεκινάμε λοιπόν για μία λεπτομερή και απολαυστική περιήγηση στην πόλη. Το πρώτο αξιοθέατο που συναντά κανείς προτού μπει στο ιστορικό κέντρο της πόλης είναι η Λίμνη της Αγάπης που είναι γεμάτη με κύκνους. Από τη γέφυρα που χτίστηκε το 1740, θα απολαύσουμε μια πανοραμική εικόνα ολόκληρης της Μπρυζ. Πάντως μη θεωρήσετε πως αυτή η λίμνη έχει κάποια σχέση με ερωτευμένους. Στην πραγματικότητα λειτουργούσε σαν μια τεράστια δεξαμενή για να διατηρείται το νερό των καναλιών σε σταθερό επίπεδο.

Δίπλα στη Λίμνη της Αγάπης υπάρχει και το πάρκο της Μπρυζ όπου κάθε χρόνο διοργανώνονται πολλές πολιτιστικές εκδηλώσεις. Εν συνεχεία στην περιήγησή μας μέσα στην πόλη θα δούμε το νοσοκομείο του Αγίου Ιωάννη που είναι το παλαιότερο στην Ευρώπη. Κατασκευάστηκε τον 13ο αιώνα και σήμερα λειτουργεί ως μουσείο με μεγάλη συλλογή αρχαικών εκθεμάτων, μεσαιωνικών ιατρικών οργάνων αλλά και έργων τέχνης. Ακολουθούν οι δύο σημαντικότεροι ναοί της πόλης: ο ναός της Παναγίας και του Ιερού Αίματος. Στον πρώτο θα δούμε το περίφημο κωδωνοστάσιο που φτάνει τα 122,3 μέτρα – ένα από τα ψηλότερα κτίσματα από τούβλα στον κόσμο. Επίσης στο χοροστάσιο του ναού υπάρχει η «Παναγία Βρεφοκρατούσα», του Μικελάντζελο. Θεωρείται ότι είναι το μοναδικό γλυπτό του μεγάλου καλλιτέχνη της Αναγέννησης που τοποθετήθηκε εκτός Ιταλίας όσο εκείνος ήταν εν ζωή. Όσο για τον ναό του Ιερού Αίματος, χτίστηκε τον 12ο αιώνα και εκεί φυλάσσεται χρυσοποϊκίλο φιαλίδιο που περιέχει ύφασμα από τον Άγιο Τάφο ποτισμένο με το Ιερό Αίμα. Διανυκτέρευση στην Μπρυζ.

#### 5η ημέρα: ΜΠΡΥΖ – ΒΡΥΞΕΛΛΕΣ (περιήγηση)

Πρωινή αναχώρηση από την Μπρυζ με τελικό προορισμό τις **Βρυξέλλες**, την πρωτεύουσα του Βελγίου, αλλά και μία από τις ομορφότερες πόλεις της χώρας.

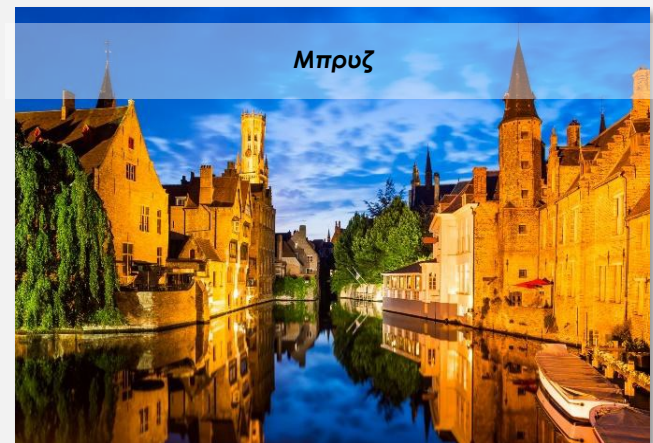

Με την άφιξή μας, πάμε να γνωρίσουμε την πόλη που είναι η έδρα της Ευρωπαϊκής Ένωσης. Στα περίχωρα των Βρυξελλών θα δούμε το **Ατόμιουμ**, ένα γλυπτό-αρχιτεκτονικό μνημείο που κατασκευάστηκε για την Παγκόσμια Έκθεση του 1958. Θεωρείται ο Πύργος του Άιφελ των Βρυξελλών, έχει ύψος 103 μέτρα και αναπαριστά την κυψελίδα ενός κρυστάλλου σιδήρου, μεγεθυμένη κατά 165 δισεκατομμύρια φορές. Εν συνεχεία, θα πάμε στα **Βασιλικά Ανάκτορα του Λάκεν** με τον ομώνυμο βασιλικό ναό. Στους κήπους των ανακτόρων θα δούμε τον Γιαπωνέζικο Πύργο και την Κινέζικη Παγόδα. Πρόκειται για δύο αυθεντικά κτίρια τα οποία κατασκευάστηκαν στις αρχές του 20ού αιώνα κατά παραγγελία του βασιλιά Λεοπόλδου του Βελγίου. Τα υλικά ήρθαν κατευθείαν από το Τόκιο και από τη Σαγκάη αντίστοιχα. Αρχικώς τα κτίρια αυτά χρησιμοποιήθηκαν για να στεγάσουν υπουργεία, προς τα τέλη όμως του αιώνα μετατράπηκαν σε μουσεία. Ακολουθεί η περίφημη **Μεγάλη Πλατεία**, στο ιστορικό κέντρο των Βρυξελλών, μία από τις εντυπωσιακότερες της Ευρώπης. Εκεί, στο Νο 16 έζησε και έγραψε ο Γάλλος συγγραφέας Βικτόρ Ουγκό. Στην πλατεία θα δούμε το πασίγνωστο αγαματάκι Μανεκέν Πις, το οποίο απεικονίζει ένα παιδάκι που ουρεί. Λέγεται ότι αναπαριστά τον γιο ενός δούκα που ουρεί πάνω από τα στρατεύματα των εχθρών πριν από μια μάχη. Εν συνεχεία θα πάμε στην πλατεία **Γκραν Σαμπλόν**, με τον ομώνυμο, γοθικού ρυθμού, ναό της Παναγίας. Θα δούμε επίσης το Εθνικό Ωδείο, το Δικαστικό Μέγαρο, το Μουσείο Καλών Τεχνών, τη Βασιλική Πλατεία με τα Ανάκτορα, το Ευρωκοινοβούλιο και την Αψίδα του Θριάμβου. Μεταφορά και τακτοποίηση στο ξενοδοχείο μας. Διανυκτέρευση.

**6η ημέρα: ΒΡΥΞΕΛΛΕΣ – ΛΟΥΞΕΜΒΟΥΡΓΟ – ΚΟΙΛΑΔΑ ΟΥΡΘ ΝΤΥΡΜΠΥ – ΒΡΥΞΕΛΛΕΣ**

Πρώτος σταθμός μας για σήμερα είναι το **Μεγάλο Δουκάτο του Λουξεμβούργου** και η ομώνυμη πρωτεύουσά του. Άφιξη και περιήγηση στην πόλη. Το Λουξεμβούργο είναι κατά ένα μεγάλο μέρος χτισμένο μέσα σε χαράδρα. Αυτό από μόνο του κάνει την πόλη ιδιαίτερος εντυπωσιακή. Ένα άλλο βασικό χαρακτηριστικό είναι τα μεσαιωνικά τείχη, τα οποία ιστορικά ήταν απόρθητα. Εξ ου και η πόλη είχε το προσωνύμιο «Γιβραλτάρ του Βορρά». Σήμερα τα τείχη είναι μισογκρεμισμένα, όμως έχουν αξιοποιηθεί στο έπακρο για τη δημιουργία κήπων, πάρκων αλλά και πανέμορφων κτισμάτων.

Εμείς στην περιήγησή μας θα δούμε το παλάτι του Μεγάλου Δούκα που χρονολογείται το 1572, τον καθεδρικό ναό της Παναγίας και την εντυπωσιακή Κόκκινη Γέφυρα. Φυσικά σε κάθε βήμα μας θα βλέπουμε και τα τείχη. Επίσης θα κάνουμε μια στάση στο μεσαιωνικό κάστρο που διατηρείται εκπληκτικά

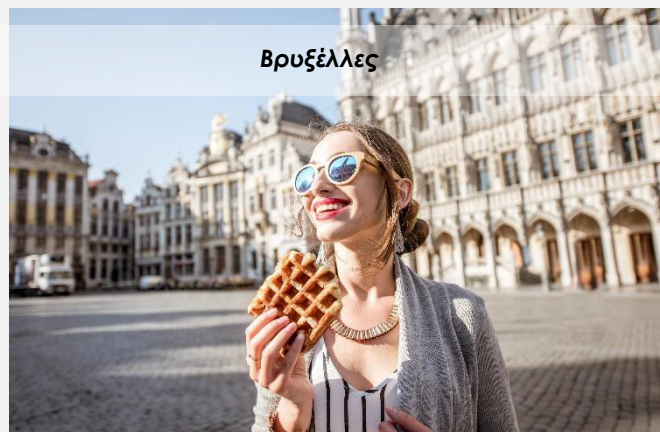

καλά και που σε συνδυασμό με το καταπράσινο τοπίο που το περιβάλλει παραπέμπει κατευθείαν σε σκηνικό από ταινία εποχής. Θα έχουμε όμως και ελεύθερο χρόνο για να χαρούμε αυτή την πανέμορφη πόλη όπως θέλουμε.

Στη συνέχεια αναχωρούμε για το **Ντυρμπύ**, ένα από τα πιο γραφικά μεσαιωνικά χωριά **στις όχθες του ποταμού Ουρθ**. Μια μοναδική ευκαιρία να ανακαλύψετε τα καλά κρυμμένα μυστικά της κοιλάδας που είναι μία από τις πιο γραφικές επαρχίες του Βελγίου. Ο ποταμός Ουρθ, παραπόταμος του Μεύση, διασχίζει τις βελγικές Αρδέννες και φημίζεται για τα πεντακάθαρα νερά και το καταπράσινο φυσικό τοπίο που τον περιβάλλει. Όσο για το Ντυρμπύ, είναι επισήμως η μικρότερη πόλη του κόσμου! Ιδρύθηκε τον πρώιμο Μεσαίωνα και λειτούργησε ως σημαντικό εμπορικό και βιομηχανικό κέντρο. Στα βασικά αξιοθέατά του είναι το εντυπωσιακό μεσαιωνικό κάστρο του Οίκου των Ουρσέλ, τα πολύ στενά μεσαιωνικά πλακόστρωτα σοκάκια και οι εντυπωσιακοί τοπιογλυπτικοί κήποι, με τα φυτά που είναι κλαδεμένα σαν γλυπτά. Οι κήποι του Ντυρμπύ είναι ένα από τα πιο χαρακτηριστικά δείγματα «γλυπτικής τοπίου» παγκοσμίως!

Επιστροφή στις Βρυξέλλες και διανυκτέρευση.

#### **7η ημέρα: ΒΡΥΞΕΛΛΕΣ – πτήση επιστροφής**

Μετά το πρωινό μας, ελεύθερος χρόνος για βόλτες και ψώνια της τελευταίας στιγμής. Στη συνέχεια, θα μεταβούμε στο αεροδρόμιο των Βρυξελλών για την πτήση επιστροφής μας. Άφιξη αυθημερόν.

**Το παραπάνω πρόγραμμα είναι ενδεικτικό.**

**Το τελικό ενημερωτικό αποστέλλεται  
περίπου 3-5 ημέρες  
πριν από την εκάστοτε αναχώρηση.**



**\*\* Super Τιμή \*\***  
**για τις 11 πρώτες συμμετοχές**

**ΠΡΟΣΟΧΗ!**

Οι ταξιδιώτες έχουν προκαθορισμένο συνολικό κόστος από την αναχώρησή τους. Γι'αυτό και περιλαμβάνονται στην τελική τιμή:  
Φόροι πόλεων, checkpoints, φιλοδωρήματα, αχθοφορικά όπου είναι δυνατόν.  
Δεν πληρώνετε τίποτα από αυτά τοπικά, όπως συνήθως συμβαίνει.

**ΑΤΟΜΟ ΣΕ ΔΙΚΛΙΝΟ**

**Από Αθήνα**

**Από Θεσσαλονίκη\***

**Από Λάρνακα\*\***

**ΑΝΑΧΩΡΗΣΗ 2026: 15.06 - Πτήσεις με Aegean**  
7 ημέρες / 6 νύχτες

**999€**

**1.149€**

Παρέχεται έκπτωση **-40€** για κρατήσεις  
ΕΩΣ ΚΑΙ 1 μήνα πριν την αναχώρηση

**1.649€**

**με τους φόρους**

**Επιβάρυνση μονόκλινου: + 630€**

**ΑΝΑΧΩΡΗΣΗ 2026: 29.06 - Πτήσεις με Aegean**  
7 ημέρες / 6 νύχτες

**1.079€**

**1.229€**

Παρέχεται έκπτωση **-40€** για κρατήσεις  
ΕΩΣ ΚΑΙ 1 μήνα πριν την αναχώρηση

**1.729€**

**με τους φόρους**

**Επιβάρυνση μονόκλινου: + 630€**

**ΑΝΑΧΩΡΗΣΕΙΣ 2026: 27.07, 03.08, 10.08, 17.08, 31.08 - Πτήσεις με Aegean**  
7 ημέρες / 6 νύχτες

**959€**

**1.109€**

Παρέχεται έκπτωση **-40€** για κρατήσεις  
ΕΩΣ ΚΑΙ 1 μήνα πριν την αναχώρηση

**1.609€**

**με τους φόρους**

**Επιβάρυνση μονόκλινου: + 580€**

**ΑΝΑΧΩΡΗΣΕΙΣ 2026: 21.09 - Πτήσεις με Aegean**  
7 ημέρες / 6 νύχτες

**999€**

**1.149€**

Παρέχεται έκπτωση **-40€** για κρατήσεις  
ΕΩΣ ΚΑΙ 1 μήνα πριν την αναχώρηση

**1.649€**

**με τους φόρους**

**Επιβάρυνση μονόκλινου: + 660€**

**ΑΝΑΧΩΡΗΣΕΙΣ 2026: 05.10 - Πτήσεις με Aegean**  
7 ημέρες / 6 νύχτες

**Με διανυκτέρευση στην Χάγη αντί στο Άμστερνταμ.**

**999€**

**1.149€**

Παρέχεται έκπτωση **-40€** για κρατήσεις  
ΕΩΣ ΚΑΙ 1 μήνα πριν την αναχώρηση

**1.649€**

**με τους φόρους**

**Επιβάρυνση μονόκλινου: + 660€**

**\* Αναχωρήσεις από Θεσσαλονίκη**

Η διαφορά στην τιμή οφείλεται στο εσωτερικό εισιτήριο **Θεσσαλονίκη-Αθήνα-Θεσσαλονίκη**. Εφόσον επιθυμείτε μπορείτε να αποφύγετε το κόστος αυτό μεταβαίνοντας στην Αθήνα με δικά σας μέσα. **Απαιτούνται δύο (2) διανυκτερεύσεις στην Αθήνα**. Για τη διαμονή και τις μεταφορές σας στην Αθήνα δείτε την ειδική προσφορά **«StopOver Athens»**.

**\*\* Αναχωρήσεις από Λάρνακα**

Στις αναχωρήσεις από Λάρνακα περιλαμβάνεται το αεροπορικό εισιτήριο **Λάρνακα - Αθήνα - Λάρνακα**, οι ώρες του οποίου και η αεροπορική εταιρεία επιβεβαιώνονται τη στιγμή της κράτησης, κατόπιν διαθεσιμότητας. Σύμφωνα με τις πτήσεις αν απαιτούνται διανυκτερεύσεις στην Αθήνα και θέλετε να φροντίσουμε εμείς για τη διαμονή σας, δείτε τις προνομιακές τιμές του **«StopOver Athens»**, από 79€ το άτομο με μεταφορές.

## Περιλαμβάνονται

- Αεροπορικά εισιτήρια με επιστροφή σε οικονομική θέση.
- Δύο (2) διανυκτερεύσεις στο Άμστερνταμ στο ξενοδοχείο **NH Amstrerdam Noord** ή παρόμοιο.
- Δύο (2) διανυκτερεύσεις στην Μπρυζ στο ξενοδοχείο **NH Brugge** ή παρόμοιο.
- Δύο (2) διανυκτερεύσεις στις Βρυξέλλες στο ξενοδοχείο **NH Brussels** ή παρόμοιο.
- Τοπικοί φόροι στα ξενοδοχεία.
- Πρωινό μπουφέ καθημερινά.
- Μετακινήσεις, εκδρομές, περιηγήσεις, ξεναγήσεις, όπως αυτές αναγράφονται αναλυτικά στο πρόγραμμα.
- Έμπειρος Έλληνας συνοδός.
- Ασφάλεια αστικής ευθύνης.

**Προσοχή:** Οι φόροι των πόλεων και των ξενοδοχείων καθώς και τα φιλοδωρήματα περιλαμβάνονται στην τελική τιμή και δεν πληρώνονται τοπικά, όπως συμβαίνει συνήθως

## Δεν περιλαμβάνονται

- Φόροι, επιβάρυνση καυσίμων & επιπλέον πακέτο ασφάλειας, τα οποία καταβάλλονται υποχρεωτικά στην Αθήνα. Επιπλέον πακέτο ασφάλειας (Ατυχήματος, απώλειας αποσκευών, δαπάνες επαναπατρισμού λόγω ατυχήματος ή ασθένειας, δαπάνες για έξοδα επέκτασης ταξιδιού λόγω ατυχήματος, δαπάνες για έξοδα επίσκεψης συγγενούς στο εξωτερικό, δαπάνες για επείγουσα επιστροφή στην Ελλάδα, απώλεια ταξιδιωτικών εγγράφων και έξτρα καλύψεων όπως ιατροφαρμακευτικές και νοσοκομειακές δαπάνες, ασφάλεια προκαταβολής κ.ά.). Ζητήστε πληροφορίες από το τμήμα κρατήσεων για την ακριβή περιγραφή των καλύψεων, το ύψος για την καθεμία κάλυψη και τους όρους των καλύψεων για αποφυγή παρεξηγήσεων: **450 €**
- Είσοδοι στους επισκεπτόμενους χώρους.
- Φιλοδωρήματα, αχθοφορικά.
- Πτήσεις εσωτερικού Ηράκλειο-Αθήνα και Αθήνα-Ηράκλειο.

## ΤΙ ΠΡΕΠΕΙ ΝΑ ΓΝΩΡΙΖΕΤΕ ΠΡΙΝ ΤΑΞΙΔΕΨΕΤΕ:

- Η ταυτότητά σας πρέπει να είναι της τελευταίας 15ετίας. Αν ταξιδεύετε με διαβατήριο, θα πρέπει να είναι σε ισχύ μέχρι και την ημερομηνία επιστροφής.
- Το γραφείο μας δεν φέρει καμία ευθύνη για οποιοδήποτε πρόβλημα λόγω μη ανανέωσης του διαβατηρίου σας ή παλαιάς έκδοσης ταυτότητα.
- Οι ταξιδιώτες μη ελληνικής υπηκοότητας ή οι κάτοχοι μη ελληνικών διαβατηρίων οφείλουν να ενημερώσουν τις πωλήσεις τη στιγμή της κράτησής τους και να επικοινωνούν κατ' ιδίαν με την πρεσβεία της χώρας στην οποία επιθυμούν να ταξιδέψουν, προκειμένου να πληροφορηθούν τα όποια διαδικαστικά για την έκδοση βίζας, εφόσον αυτή απαιτείται. Το γραφείο δεν φέρει καμία ευθύνη για τυχόν πρόβλημα που ενδεχομένως παρουσιαστεί σε κάποιο αεροδρόμιο.
- Με την κράτησή σας, παρακαλώ να δηλώνετε στον ταξιδιωτικό σας σύμβουλο αν θέλετε διπλό κρεβάτι ή δύο μονά για να μπορεί να ζητηθεί από το ξενοδοχείο **(το ζητάμε από το ξενοδοχείο, μπαίνει ως προτεραιότητα και δίνεται κατόπιν διαθεσιμότητας του ιδίου)**. Το γραφείο ουδεμία ευθύνη φέρει. Επίσης μας ενημερώνετε αν υπάρχει κάποια αλλεργία ή διατροφική συνήθεια ή οτιδήποτε άλλο χρειάζεται να γνωρίζουμε για την καλύτερη διεξαγωγή του προγράμματος, π.χ. κάποιο κινητικό πρόβλημα κ.λπ. Σε περίπτωση κάποιων ειδικών request στη διατροφή, π.χ. χωρίς λακτόζη, γλουτένη κ.λπ., δεν είναι σίγουρο ότι το ξενοδοχείο μπορεί να το παρέχει.
- Συμμετοχή στην εκδρομή σημαίνει ότι έχετε διαβάσει το παρόν πρόγραμμα, το έχετε κατανοήσει και συμφωνείτε με τα αναγραφόμενα, και ότι αναντίρρητα αποδέχεστε τους όρους συμμετοχής που αναγράφονται στα έντυπά μας και στην ιστοσελίδα μας στο ίντερνετ. Αν θέλετε να διαβάσετε τους όρους συμμετοχής, παρακαλούμε ζητήστε να σας αποσταλούν.