



Κορωναίου 23, 71202 Ηράκλειο Κρήτη  
Τηλ: +302810228226 - e-mail: mika@mikatravel.eu  
www.mikatravel.com

# Νότια Ιταλία – Κάπρι

## με Κοστιέρα Αμαλφιτάνα

- > Ολοήμερη εκδρομή στο **Κάπρι**
- > Επίσκεψη στο **Σορέντο**

Νάπολη – Σαλέρνο – Σορέντο – Πομπηία  
Νάπολη – Σαλέρνο – Σορέντο – Πομπηία

ΑΝΑΧΩΡΗΣΕΙΣ 2026: 13.03, 20.03, 29.04, 08.05, 22.05, 11.06, 25.06, 09.07, 23.07, 06.08, 11.08,  
13.08, 20.08, 27.08, 10.09, 24.09

6 ημέρες

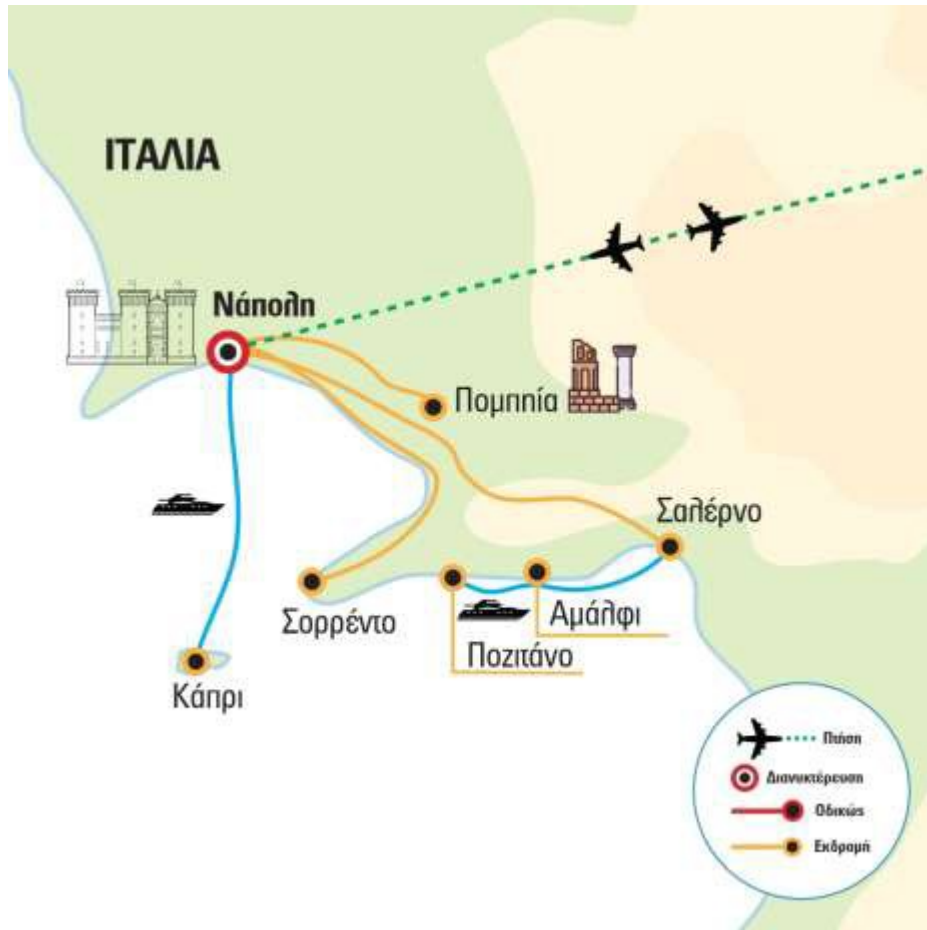

Αριθμός Πτήσης	Ημερομηνία Πτήσης	Διαδρομή (Από ⇒ Προς)	Ώρα Αναχώρησης	Ώρα Άφιξης
<b>A3 680</b>	13/03/2026	ΑΘΗΝΑ – ΝΑΠΟΛΗ	08:20	09:10
<b>A3 681</b>	18/03/2026	ΝΑΠΟΛΗ – ΑΘΗΝΑ	10:00	12:45
<b>6 ημέρες / 5 διανυκτερεύσεις</b>				

Αριθμός Πτήσης	Ημερομηνία Πτήσης	Διαδρομή (Από ⇒ Προς)	Ώρα Αναχώρησης	Ώρα Άφιξης
A3 680	20/03/2026	ΑΘΗΝΑ – ΝΑΠΟΛΗ	08:20	09:10
A3 681	25/03/2026	ΝΑΠΟΛΗ – ΑΘΗΝΑ	10:00	12:45
<b>6 ημέρες / 5 διανυκτερεύσεις</b>				

Αριθμός Πτήσης	Ημερομηνία Πτήσης	Διαδρομή (Από ⇒ Προς)	Ώρα Αναχώρησης	Ώρα Άφιξης
A3 680	29/04/2026	ΑΘΗΝΑ – ΝΑΠΟΛΗ	08:05	08:50
A3 681	03/05/2026	ΝΑΠΟΛΗ – ΑΘΗΝΑ	09:40	12:20
<b>5 ημέρες / 4 διανυκτερεύσεις</b>				
Με μια διανυκτέρευση λιγότερη στη Νάπολη χωρίς να παραληφθεί κάτι από το πρόγραμμα (όλες οι ξεναγήσεις/εκδρομές/επισκέψεις παραμένουν ίδιες).				

Αριθμός Πτήσης	Ημερομηνία Πτήσης	Διαδρομή (Από ⇒ Προς)	Ώρα Αναχώρησης	Ώρα Άφιξης
A3 680	08/05/2026	ΑΘΗΝΑ – ΝΑΠΟΛΗ	08:05	08:50
A3 681	13/05/2026	ΝΑΠΟΛΗ – ΑΘΗΝΑ	09:40	12:20
<b>6 ημέρες / 5 διανυκτερεύσεις</b>				

Αριθμός Πτήσης	Ημερομηνία Πτήσης	Διαδρομή (Από ⇒ Προς)	Ώρα Αναχώρησης	Ώρα Άφιξης
A3 680	22/05/2026	ΑΘΗΝΑ – ΝΑΠΟΛΗ	08:05	08:50
A3 681	27/05/2026	ΝΑΠΟΛΗ – ΑΘΗΝΑ	09:40	12:20
<b>6 ημέρες / 5 διανυκτερεύσεις</b>				

Αριθμός Πτήσης	Ημερομηνία Πτήσης	Διαδρομή (Από ⇒ Προς)	Ώρα Αναχώρησης	Ώρα Άφιξης
A3 680	11/06/2026	ΑΘΗΝΑ – ΝΑΠΟΛΗ	08:05	08:50
A3 681	16/06/2026	ΝΑΠΟΛΗ – ΑΘΗΝΑ	09:40	12:20
<b>6 ημέρες / 5 διανυκτερεύσεις</b>				

Αριθμός Πτήσης	Ημερομηνία Πτήσης	Διαδρομή (Από ⇒ Προς)	Ώρα Αναχώρησης	Ώρα Άφιξης
A3 680	25/06/2026	ΑΘΗΝΑ – ΝΑΠΟΛΗ	08:05	08:50
A3 681	30/06/2026	ΝΑΠΟΛΗ – ΑΘΗΝΑ	09:40	12:20
<b>6 ημέρες / 5 διανυκτερεύσεις</b>				

Αριθμός Πτήσης	Ημερομηνία Πτήσης	Διαδρομή (Από ⇒ Προς)	Ώρα Αναχώρησης	Ώρα Άφιξης
A3 680	09/07/2026	ΑΘΗΝΑ – ΝΑΠΟΛΗ	08:05	08:50
A3 681	14/07/2026	ΝΑΠΟΛΗ – ΑΘΗΝΑ	09:40	12:20
<b>6 ημέρες / 5 διανυκτερεύσεις</b>				

Αριθμός Πτήσης	Ημερομηνία Πτήσης	Διαδρομή (Από ⇒ Προς)	Ώρα Αναχώρησης	Ώρα Άφιξης
A3 680	23/07/2026	ΑΘΗΝΑ – ΝΑΠΟΛΗ	08:05	08:50
A3 681	28/07/2026	ΝΑΠΟΛΗ – ΑΘΗΝΑ	09:40	12:20
<b>6 ημέρες / 5 διανυκτερεύσεις</b>				

Αριθμός Πτήσης	Ημερομηνία Πτήσης	Διαδρομή (Από ⇒ Προς)	Ώρα Αναχώρησης	Ώρα Άφιξης
A3 680	06/08/2026	ΑΘΗΝΑ – ΝΑΠΟΛΗ	08:05	08:50
A3 681	11/08/2026	ΝΑΠΟΛΗ – ΑΘΗΝΑ	09:40	12:20
<b>6 ημέρες / 5 διανυκτερεύσεις</b>				

Αριθμός Πτήσης	Ημερομηνία Πτήσης	Διαδρομή (Από ⇒ Προς)	Ώρα Αναχώρησης	Ώρα Άφιξης
A3 680	11/08/2026	ΑΘΗΝΑ – ΝΑΠΟΛΗ	08:05	08:50
A3 681	16/08/2026	ΝΑΠΟΛΗ – ΑΘΗΝΑ	09:40	12:20
<b>6 ημέρες / 5 διανυκτερεύσεις</b>				

Αριθμός Πτήσης	Ημερομηνία Πτήσης	Διαδρομή (Από ⇒ Προς)	Ώρα Αναχώρησης	Ώρα Άφιξης
A3 680	13/08/2026	ΑΘΗΝΑ – ΝΑΠΟΛΗ	08:05	08:50
A3 681	18/08/2026	ΝΑΠΟΛΗ – ΑΘΗΝΑ	09:40	12:20
<b>6 ημέρες / 5 διανυκτερεύσεις</b>				

Αριθμός Πτήσης	Ημερομηνία Πτήσης	Διαδρομή (Από ⇒ Προς)	Ώρα Αναχώρησης	Ώρα Άφιξης
A3 680	20/08/2026	ΑΘΗΝΑ – ΝΑΠΟΛΗ	08:05	08:50
A3 681	25/08/2026	ΝΑΠΟΛΗ – ΑΘΗΝΑ	09:40	12:20
<b>6 ημέρες / 5 διανυκτερεύσεις</b>				

Αριθμός Πτήσης	Ημερομηνία Πτήσης	Διαδρομή (Από ⇒ Προς)	Ώρα Αναχώρησης	Ώρα Άφιξης
<b>A3 680</b>	27/08/2026	ΑΘΗΝΑ – ΝΑΠΟΛΗ	08:05	08:50
<b>A3 681</b>	01/09/2026	ΝΑΠΟΛΗ – ΑΘΗΝΑ	09:40	12:20
<b>6 ημέρες / 5 διανυκτερεύσεις</b>				

Αριθμός Πτήσης	Ημερομηνία Πτήσης	Διαδρομή (Από ⇒ Προς)	Ώρα Αναχώρησης	Ώρα Άφιξης
<b>A3 680</b>	10/09/2026	ΑΘΗΝΑ – ΝΑΠΟΛΗ	08:05	08:50
<b>A3 681</b>	15/09/2026	ΝΑΠΟΛΗ – ΑΘΗΝΑ	09:40	12:20
<b>6 ημέρες / 5 διανυκτερεύσεις</b>				

Αριθμός Πτήσης	Ημερομηνία Πτήσης	Διαδρομή (Από ⇒ Προς)	Ώρα Αναχώρησης	Ώρα Άφιξης
<b>A3 680</b>	24/09/2026	ΑΘΗΝΑ – ΝΑΠΟΛΗ	08:05	08:50
<b>A3 681</b>	29/09/2026	ΝΑΠΟΛΗ – ΑΘΗΝΑ	09:40	12:20
<b>6 ημέρες / 5 διανυκτερεύσεις</b>				

## ΠΡΟΓΡΑΜΜΑ ΕΚΔΡΟΜΗΣ

### 1η ημέρα: ΑΘΗΝΑ/ΘΕΣΣΑΛΟΝΙΚΗ/ΛΑΡΝΑΚΑ – πτήση για ΝΑΠΟΛΗ – ΣΟΡΕΝΤΟ – ΝΑΠΟΛΗ

Συγκέντρωση στο αεροδρόμιο και απευθείας πτήση για τη **Νάπολη**.

Με την άφιξή μας, αναχώρηση οδικώς για το **Σορέντο**, την πανέμορφη πόλη-κόσμημα της Καμπανίας. Πρόκειται για ένα αρχαίο αριστοκρατικό θέρετρο, που συγκέντρωσε όμως και όλη την αφρόκρεμα της διανοήσης τον 18ο και τον 19ο αιώνα. Εκεί παραθέριζαν σε πολυτελείς επαύλεις παγκόσμιας αναγνώρισης λογοτέχνες, από τον Λόρδο Βύρωνα και τον Γκαίτε, μέχρι τον Ίψεν και τον Γκόρκι. Είναι πατρίδα του limoncello και συνάμα η γη των χρωμάτων και των γοργόνων της ομηρικής Οδύσσειας, αλλά και η γη με τους πορτοκαλεώνες και τα λεμονοδάση. Η πόλη είναι διάσημη για τους παραθαλάσσιους απόκρημνους βράχους της, από τους οποίους μπορείτε να ατενίσετε πέρα από τα καταγάλανα νερά, τη νήσο Ίσκια, το Κάπρι και τον κόλπο της Νάπολης. Τα παραδοσιακά σπίτια στα στενά, γοητευτικά σοκάκια του Σορέντο είναι βαμμένα σε ζεστές παστέλ αποχρώσεις, ακολουθούν τη φυσική κλίση του εδάφους και δημιουργούν μια πολύ γραφική εικόνα. Μετά από μία σύντομη περιήγηση στην πόλη, χρόνος ελεύθερος για βόλτα, καφέ και φαγητό. Το απόγευμα, επιστροφή στη Νάπολη, μεταφορά στο ξενοδοχείο μας και διανυκτέρευση.

### 2η ημέρα: ΝΑΠΟΛΗ (ξενάγηση)

Σήμερα ήρθε η μέρα να γνωρίσουμε καλά τη ρομαντική **Νάπολη**. Η μεγαλύτερη πόλη του Ιταλικού Νότου διαθέτει μερικές από τις καλύτερες όπερες και θέατρα του κόσμου, ενώ συχνά την αποκαλούν «υπαίθριο μουσείο», χάρη στα πολλά ιστορικά αγάλματα και μνημεία της. Θα της αφιερώσουμε λοιπόν ολόκληρη τη μέρα και, παρέα με τον αρχηγό μας, θα ανακαλύψουμε τα μυστικά της. Η γνωριμία μας με την πόλη ξεκινάει πεζή κατά τη διάρκεια της οποίας θα γνωρίσετε το ιστορικό και παλαιό κέντρο της πόλης, τα ιστορικά της μνημεία, τα στέκια της, το εμπορικό της κέντρο και τα καταστήματά της. Συνεχίζουμε με μια πανοραμική ξενάγηση που θα μας φέρει σε σημαντικά σημεία της Νάπολης και του κόλπου της περιοχής μέσα από το πούλμαν. Υπόλοιπη μέρα στην διάθεσή σας για να απολαύσετε τοπικές γεύσεις.



### 3η ημέρα: ΝΑΠΟΛΗ – ΚΑΠΡΙ – ΝΑΠΟΛΗ (με караβάκι)

Νωρίς το πρωί, θα επιβιβαστούμε στο ταχύπλοο για το θεϊκό Κάπρι, που χαρακτηρίζεται ως ο «Κήπος της Εδέμ», λόγω της οργιάδους βλάστησής του και της ποικιλίας των λουλουδιών του. Άφιξη στο νησί και μεταφορά με μικρά τοπικά πουλμανάκια στο πάνω χωριό, το **Ανακάπρι** (πληρωμή επιτόπου). Η διαδρομή με τη συγκλονιστική θέα, αιχμαλωτίζει τις αισθήσεις, ενώ η πυκνή βλάστηση αγκαλιάζει κάθε σας βλέμμα! Θα κάνουμε τη βόλτα μας, θα έχουμε χρόνο να τσιμπήσουμε κάτι ή να πιούμε έναν καφέ και στη συνέχεια θα κατεβούμε στο Κάπρι (με μικρά πουλμανάκια), το **συνώνυμο της απόλυτης πολυτέλειας**. Μοιάζει με ένα παραμυθένιο ζωντανό σκηνικό! Παντού γιασεμιά και αζαλέες, ενώ οι παραταγμένες βιτρίνες γνωστών οίκων μόδας, όπως Louis Vuitton, Gucci Dolce & Gabbana και Armani, σας υπενθυμίζουν πως εδώ είναι πράγματι η Μέκκα του...shopping! Στο Κάπρι θα σας γοητεύσει ο ανέμελος τρόπος ζωής της υψηλής κοινωνίας. Επιβίβαση στο πλοίο κι επιστροφή στη Νάπολη. Διανυκτέρευση.

### 4η ημέρα: ΝΑΠΟΛΗ – ΣΑΛΕΡΝΟ – ΚΟΣΤΙΕΡΑ ΑΜΑΛΦΙΤΑΝΑ (Ποζιτάνο, Αμάφι με πλοίο) – ΣΑΛΕΡΝΟ – ΝΑΠΟΛΗ

Πρωινό στο ξενοδοχείο μας και στη συνέχεια αναχώρηση οδικώς για το Σαλέρνο ώστε να γνωρίσουμε την περιοχή της **Κοστιέρα Αμαλφιτάνα**. Επιβίβαση στο πλοίο μας και πρώτη στάση θα είναι το **Αμάφι**. Εκεί, στη διάρκεια της περιήγησής μας στο χωριό, θα δούμε εξωτερικά τον καθεδρικό ναό του Αγίου Ανδρέα (για όποιον επιθυμεί να επισκεφθεί τον ναό κόστος εισιτηρίου €5 περίπου) και θα έχουμε χρόνο για να περιηγηθούμε στα όμορφα σοκάκια της πόλης. Επόμενος σταθμός μας με το πλοίο, το **Ποζιτάνο**, που είναι «κρεμασμένο» στα βράχια. Βόλτα στα μικρά, στενά δρομάκια που θυμίζουν κυκλαδίτικα σοκάκια και χρόνος για καφέ, γλυκό ή φαγητό. Το απογευματάκι, επιβίβαση στο πλοίο κι επιστροφή για το **Σαλέρνο**. Άφιξη, επιβίβαση στο πουλμαν και στη συνέχεια μεταφορά στη Νάπολη. Διανυκτέρευση.

**Σημείωση:** Σε περίπτωση αναβολής ή λόγω καιρικών συνθηκών ακυρωθούν τα δρομολόγια για Αμάφι και Ποζιτάνο η εκδρομή πραγματοποιείται οδικώς.

### 5η ημέρα: ΝΑΠΟΛΗ – ΠΟΜΠΗΙΑ – ΝΑΠΟΛΗ (αρχαιολογικό μουσείο Νάπολης)



Σήμερα το πρωί θα πάμε στο αρχαιολογικό πάρκο της Πομπηίας. Άφιξη και επίσκεψη στον αρχαιολογικό χώρο, ένα από τα πιο εντυπωσιακά μνημεία του αρχαίου κόσμου στην Ευρώπη. Η ιστορία της Πομπηίας είναι συγκλονιστική, όπως και η αίσθηση που κυριεύει τον επισκέπτη καθώς βλέπει με τα μάτια του την αποτύπωση της τραγικής τύχης της πόλης. Το μεσημέρι επιστροφή στην Νάπολη όπου θα επισκεφθούμε το καταπληκτικό **εθνικό-αρχαιολογικό μουσείο** της πόλης, όπου θα δούμε ευρήματα από την Πομπηία και το Ερκολάνο. Διανυκτέρευση.

**6η ημέρα: ΝΑΠΟΛΗ – Αναχώρηση για ΑΘΗΝΑ/ΘΕΣΣΑΛΟΝΙΚΗ/ ΛΑΡΝΑΚΑ**

Μεταφορά στο αεροδρόμιο και αναχώρηση από έναν τόπο που γνωρίσαμε με άλλο ένα εμπειριστατωμένο πρόγραμμα, αλλά και που μας μάγεψε όπως μας μαγεύουν τα ταξίδια στις ξεχωριστές γωνιές του κόσμου.

**Το παραπάνω πρόγραμμα είναι ενδεικτικό.  
Το τελικό ενημερωτικό αποστέλλεται  
περίπου 3-5 ημέρες  
πριν από την εκάστοτε αναχώρηση.**

**ΙΔΙΑΙΤΕΡΟΤΗΤΕΣ ΠΡΟΓΡΑΜΜΑΤΟΣ**

Οι ξεναγήσεις και οι περιηγήσεις μας στο ιστορικό κέντρο των πόλεων και των μνημείων της Ιταλίας γίνονται πεζή (με τα πόδια) και όπου τα λεωφορεία δεν μπορούν να πλησιάσουν. Θα πρέπει να μπορείτε να ακολουθείτε την ομάδα σας και τον αρχηγό σας πεζή, χωρίς δυσκολία και προσκόμματα, να ανεβοκατεβαίνετε σε σκάλες, διαδρόμους, κλπ.

Για περισσότερες πληροφορίες και συμβουλές, παρακαλείσθε όπως επικοινωνήσετε με τον αρμόδιο ταξιδιωτικό μας σύμβουλο που σας εξυπηρετεί και να σας καθοδηγήσει περαιτέρω.



**\*\* Super Τιμή \*\***  
**για τις 11 πρώτες συμμετοχές**

**ΠΡΟΣΟΧΗ!**

Οι ταξιδιώτες έχουν προκαθορισμένο συνολικό κόστος από την αναχώρησή τους.

Γι' αυτό και περιλαμβάνονται στην τελική τιμή:

Φόροι πόλεων, checkpoints, φιλοδωρήματα, αχθοφορικά όπου είναι δυνατόν.

Δεν πληρώνετε τίποτα από αυτά τοπικά, όπως συνήθως συμβαίνει.

**ΔΩΡΕΑΝ**

**Αποκλειστική ταξιδιωτική ασφάλεια με καλύψεις για τον κορωνοϊό πριν και μετά το ταξίδι αλλά και για каранτίνα κατά τη διάρκεια του ταξιδιού.**

**ΑΤΟΜΟ ΣΕ ΔΙΚΛΙΝΟ**

**Από Αθήνα**

**Από Θεσσαλονίκη\***

**Από Λάρνακα\*\***

**ΑΝΑΧΩΡΗΣΕΙΣ 2026: 13.03**

**6 ημέρες / 5 διανυκτερεύσεις**

**€ 799**

Στην τιμή ΠΕΡΙΛΑΜΒΑΝΕΤΑΙ το κόστος 100€ για τα δυο караβάκια - φέρυ για το Κάπρι και την κρουαζιέρα στο Αμάλφι

**€ 949**

Παρέχεται έκπτωση **-40€** για κρατήσεις ΕΩΣ ΚΑΙ 1 μήνα πριν την αναχώρηση  
Στην τιμή ΠΕΡΙΛΑΜΒΑΝΕΤΑΙ το κόστος 100€ για τα δυο караβάκια - φέρυ για το Κάπρι και την κρουαζιέρα στο Αμάλφι

**€ 1.459**

**Με τους φόρους**

Στην τιμή ΠΕΡΙΛΑΜΒΑΝΕΤΑΙ το κόστος 100€ για τα δυο караβάκια - φέρυ για το Κάπρι και την κρουαζιέρα στο Αμάλφι

**Επιβάρυνση μονόκλινου: + € 460**

**ΑΝΑΧΩΡΗΣΕΙΣ 2026: 20.03**

**6 ημέρες / 5 διανυκτερεύσεις**

**€ 869**

Στην τιμή ΠΕΡΙΛΑΜΒΑΝΕΤΑΙ το κόστος 100€ για τα δυο караβάκια - φέρυ για το Κάπρι και την κρουαζιέρα στο Αμάλφι

**€ 1.019**

Παρέχεται έκπτωση **-40€** για κρατήσεις ΕΩΣ ΚΑΙ 1 μήνα πριν την αναχώρηση  
Στην τιμή ΠΕΡΙΛΑΜΒΑΝΕΤΑΙ το κόστος 100€ για τα δυο караβάκια - φέρυ για το Κάπρι και την κρουαζιέρα στο Αμάλφι

**€ 1.529**

**Με τους φόρους**

Στην τιμή ΠΕΡΙΛΑΜΒΑΝΕΤΑΙ το κόστος 100€ για τα δυο караβάκια - φέρυ για το Κάπρι και την κρουαζιέρα στο Αμάλφι

**Επιβάρυνση μονόκλινου: + € 550**

**ΑΝΑΧΩΡΗΣΗ 2026: 29.04**

**5 ημέρες / 4 διανυκτερεύσεις**

**Με μια διανυκτέρευση λιγότερη στη Νάπολη χωρίς να παραληφθεί κάτι από το πρόγραμμα (όλες οι ξεναγήσεις/εκδρομές/επισκέψεις παραμένουν ίδιες).**

**€ 939**

Στην τιμή ΠΕΡΙΛΑΜΒΑΝΕΤΑΙ το κόστος 100€ για τα δυο караβάκια - φέρυ για το Κάπρι και την κρουαζιέρα στο Αμάλφι

**€ 1.089**

Παρέχεται έκπτωση **-40€** για κρατήσεις ΕΩΣ ΚΑΙ 1 μήνα πριν την αναχώρηση  
Στην τιμή ΠΕΡΙΛΑΜΒΑΝΕΤΑΙ το κόστος 100€ για τα δυο караβάκια - φέρυ για το Κάπρι και την κρουαζιέρα στο Αμάλφι

**€ 1.599**

**Με τους φόρους**

Στην τιμή ΠΕΡΙΛΑΜΒΑΝΕΤΑΙ το κόστος 100€ για τα δυο караβάκια - φέρυ για το Κάπρι και την κρουαζιέρα στο Αμάλφι

**Επιβάρυνση μονόκλινου: + € 620**

**ΑΝΑΧΩΡΗΣΗ 2026: 08.05, 11.06, 25.06**

6 ημέρες / 5 διανυκτερεύσεις

**€ 969**

Στην τιμή ΠΕΡΙΛΑΜΒΑΝΕΤΑΙ το κόστος 100€ για τα δυο караβάκια - φέρυ για το Κάπρι και την κρουαζιέρα στο Αμάλφι

**€ 1.119**

Παρέχεται έκπτωση -40€ για κρατήσεις ΕΩΣ ΚΑΙ 1 μήνα πριν την αναχώρηση  
Στην τιμή ΠΕΡΙΛΑΜΒΑΝΕΤΑΙ το κόστος 100€ για τα δυο караβάκια - φέρυ για το Κάπρι και την κρουαζιέρα στο Αμάλφι

**€ 1.629****Με τους φόρους**

Στην τιμή ΠΕΡΙΛΑΜΒΑΝΕΤΑΙ το κόστος 100€ για τα δυο караβάκια - φέρυ για το Κάπρι και την κρουαζιέρα στο Αμάλφι

**Επιβάρυνση μονόκλινου: + € 500****ΑΝΑΧΩΡΗΣΗ 2026: 22.05**

6 ημέρες / 5 διανυκτερεύσεις

**€ 999**

Στην τιμή ΠΕΡΙΛΑΜΒΑΝΕΤΑΙ το κόστος 100€ για τα δυο караβάκια - φέρυ για το Κάπρι και την κρουαζιέρα στο Αμάλφι

**€ 1.149**

Παρέχεται έκπτωση -40€ για κρατήσεις ΕΩΣ ΚΑΙ 1 μήνα πριν την αναχώρηση  
Στην τιμή ΠΕΡΙΛΑΜΒΑΝΕΤΑΙ το κόστος 100€ για τα δυο караβάκια - φέρυ για το Κάπρι και την κρουαζιέρα στο Αμάλφι

**€ 1.659****Με τους φόρους**

Στην τιμή ΠΕΡΙΛΑΜΒΑΝΕΤΑΙ το κόστος 100€ για τα δυο караβάκια - φέρυ για το Κάπρι και την κρουαζιέρα στο Αμάλφι

**Επιβάρυνση μονόκλινου: + € 700****ΑΝΑΧΩΡΗΣΕΙΣ 2026: 09.07**

6 ημέρες / 5 διανυκτερεύσεις

**€ 819**

Στην τιμή ΠΕΡΙΛΑΜΒΑΝΕΤΑΙ το κόστος 100€ για τα δυο караβάκια - φέρυ για το Κάπρι και την κρουαζιέρα στο Αμάλφι

**€ 969**

Παρέχεται έκπτωση -40€ για κρατήσεις ΕΩΣ ΚΑΙ 1 μήνα πριν την αναχώρηση  
Στην τιμή ΠΕΡΙΛΑΜΒΑΝΕΤΑΙ το κόστος 100€ για τα δυο караβάκια - φέρυ για το Κάπρι και την κρουαζιέρα στο Αμάλφι

**€ 1.479****Με τους φόρους**

Στην τιμή ΠΕΡΙΛΑΜΒΑΝΕΤΑΙ το κόστος 100€ για τα δυο караβάκια - φέρυ για το Κάπρι και την κρουαζιέρα στο Αμάλφι

**Επιβάρυνση μονόκλινου: + € 480****ΑΝΑΧΩΡΗΣΕΙΣ 2026: 23.07, 06.08, 20.08, 27.08**

6 ημέρες / 5 διανυκτερεύσεις

**€ 839**

Στην τιμή ΠΕΡΙΛΑΜΒΑΝΕΤΑΙ το κόστος 100€ για τα δυο караβάκια - φέρυ για το Κάπρι και την κρουαζιέρα στο Αμάλφι

**€ 989**

Παρέχεται έκπτωση -40€ για κρατήσεις ΕΩΣ ΚΑΙ 1 μήνα πριν την αναχώρηση  
Στην τιμή ΠΕΡΙΛΑΜΒΑΝΕΤΑΙ το κόστος 100€ για τα δυο караβάκια - φέρυ για το Κάπρι και την κρουαζιέρα στο Αμάλφι

**€ 1.499****Με τους φόρους**

Στην τιμή ΠΕΡΙΛΑΜΒΑΝΕΤΑΙ το κόστος 100€ για τα δυο караβάκια - φέρυ για το Κάπρι και την κρουαζιέρα στο Αμάλφι

**Επιβάρυνση μονόκλινου: + € 480****ΑΝΑΧΩΡΗΣΕΙΣ 2026: 11.08, 13.08**

6 ημέρες / 5 διανυκτερεύσεις

**€ 859**

Στην τιμή ΠΕΡΙΛΑΜΒΑΝΕΤΑΙ το κόστος 100€ για τα δυο караβάκια - φέρυ για το Κάπρι και την κρουαζιέρα στο Αμάλφι

**€ 1.009**

Παρέχεται έκπτωση -40€ για κρατήσεις ΕΩΣ ΚΑΙ 1 μήνα πριν την αναχώρηση  
Στην τιμή ΠΕΡΙΛΑΜΒΑΝΕΤΑΙ το κόστος 100€ για τα δυο караβάκια - φέρυ για το Κάπρι και την κρουαζιέρα στο Αμάλφι

**€ 1.519****Με τους φόρους**

Στην τιμή ΠΕΡΙΛΑΜΒΑΝΕΤΑΙ το κόστος 100€ για τα δυο караβάκια - φέρυ για το Κάπρι και την κρουαζιέρα στο Αμάλφι

**Επιβάρυνση μονόκλινου: + € 480**

**ΑΝΑΧΩΡΗΣΗ 2026: 10.09**

6 ημέρες / 5 διανυκτερεύσεις

**€ 999**

Στην τιμή ΠΕΡΙΛΑΜΒΑΝΕΤΑΙ το κόστος 100€ για τα δυο καραβάκια - φέρυ για το Κάπρι και την κρουαζιέρα στο Αμάλφι

**€ 1.149**

Παρέχεται έκπτωση **-40€** για κρατήσεις ΕΩΣ ΚΑΙ 1 μήνα πριν την αναχώρηση  
Στην τιμή ΠΕΡΙΛΑΜΒΑΝΕΤΑΙ το κόστος 100€ για τα δυο καραβάκια - φέρυ για το Κάπρι και την κρουαζιέρα στο Αμάλφι

**€ 1.659****Με τους φόρους**

Στην τιμή ΠΕΡΙΛΑΜΒΑΝΕΤΑΙ το κόστος 100€ για τα δυο καραβάκια - φέρυ για το Κάπρι και την κρουαζιέρα στο Αμάλφι

**Επιβάρυνση μονόκλινου: + € 700****ΑΝΑΧΩΡΗΣΗ 2026: 24.09**

6 ημέρες / 5 διανυκτερεύσεις

**€ 939**

Στην τιμή ΠΕΡΙΛΑΜΒΑΝΕΤΑΙ το κόστος 100€ για τα δυο καραβάκια - φέρυ για το Κάπρι και την κρουαζιέρα στο Αμάλφι

**€ 1.089**

Παρέχεται έκπτωση **-40€** για κρατήσεις ΕΩΣ ΚΑΙ 1 μήνα πριν την αναχώρηση  
Στην τιμή ΠΕΡΙΛΑΜΒΑΝΕΤΑΙ το κόστος 100€ για τα δυο καραβάκια - φέρυ για το Κάπρι και την κρουαζιέρα στο Αμάλφι

**€ 1.599****Με τους φόρους**

Στην τιμή ΠΕΡΙΛΑΜΒΑΝΕΤΑΙ το κόστος 100€ για τα δυο καραβάκια - φέρυ για το Κάπρι και την κρουαζιέρα στο Αμάλφι

**Επιβάρυνση μονόκλινου: + € 500****\* Αναχωρήσεις από Θεσσαλονίκη**

Η διαφορά στην τιμή οφείλεται στο εσωτερικό εισιτήριο **Θεσσαλονίκη-Αθήνα-Θεσσαλονίκη**. Εφόσον επιθυμείτε μπορείτε να αποφύγετε το κόστος αυτό μεταβαίνοντας στην Αθήνα με δικά σας μέσα. **Απαιτείται 1 διανυκτέρευση στην Αθήνα**. Για την διαμονή και τις μεταφορές σας στην Αθήνα δείτε την ειδική προσφορά «StopOver Athens».

**\* Αναχωρήσεις από Λάρνακα**

Στις αναχωρήσεις από Λάρνακα περιλαμβάνεται το αεροπορικό εισιτήριο Λάρνακα - Αθήνα - Λάρνακα οι ώρες του οποίου και οι αεροπορική εταιρεία επιβεβαιώνονται τη στιγμή της κράτησης, κατόπιν διαθεσιμότητας. Σύμφωνα με τις πτήσεις αν απαιτούνται διανυκτερεύσεις στην Αθήνα και θέλετε να φροντίσουμε εμείς για τη διαμονή σας στην Αθήνα δείτε τις προνομιακές τιμές του "Stopover Athens" από 79 € το άτομο με μεταφορές.

## ΠΕΡΙΛΑΜΒΑΝΟΝΤΑΙ

- Αεροπορικά εισιτήρια οικονομικής θέσης.
- 5 διανυκτερεύσεις στη Νάπολη σε ξενοδοχείο 4\* με πρωινό.
- Ο δημοτικός φόρος διαμονής στα ξενοδοχεία.
- Πρωινό.
- Ακτοπλοϊκές μετακινήσεις με ταχύπλοο στο νησάκι Κάπρι και στην Κοσιέρα Αμαλιφιάνα.
- Μετακινήσεις, ξεναγήσεις με πολυτελές κλιματιζόμενο πούλμαν, όπως αναφέρονται αναλυτικά στο πρόγραμμά μας.
- Τοπικός ξεναγός για τις ξεναγήσεις μας σε Πομπηία, Νάπολη και Κάπρι.
- Έμπειρος Έλληνας αρχηγός-συνοδός.
- Επιπλέον ταξιδιωτική ασφάλεια.

## Αναχωρήσεις από Κύπρο

Στις αναχωρήσεις από Λάρνακα περιλαμβάνονται οι φόροι, ο επίναυλος καυσίμων, τα φιλοδωρήματα, τα αχθοφορικά (όπου είναι δυνατόν), και η ειδική κυπριακή επιπλέον ταξιδιωτική ασφάλεια χωρίς επιβάρυνση (ζητήστε μας τι περιλαμβάνει) εκτός από Είσοδοι σε μουσεία και άλλα αξιοθέατα.

## ΔΕΝ ΠΕΡΙΛΑΜΒΑΝΟΝΤΑΙ

- Φόροι αεροδρομίων, επιβάρυνση καυσίμων, check points, φιλοδωρήματα, αχθοφορικά & επιπλέον πακέτο ασφάλειας, τα οποία καταβάλλονται υποχρεωτικά στην Αθήνα. Επιπλέον πακέτο ασφάλειας (Ατυχήματος, απώλειας αποσκευών, δαπάνες επαναπατριsmού λόγω ατυχήματος ή ασθένειας, δαπάνες για έξοδα επέκτασης ταξιδιού λόγω ατυχήματος, δαπάνες για έξοδα επίσκεψης συγγενούς στο εξωτερικό, δαπάνες για επείγουσα επιστροφή στην Ελλάδα, απώλεια ταξιδιωτικών εγγράφων και έξτρα καλύψεων, όπως ιατροφαρμακευτικές και νοσοκομειακές δαπάνες, ασφάλεια προκαταβολής κ.ά.). Ζητήστε πληροφορίες από το τμήμα κρατήσεων για την ακριβή περιγραφή των καλύψεων, το ύψος για την κάθε μια κάλυψη και τους όρους των καλύψεων για αποφυγή παρεξηγήσεων: **€ 460**
- Οι είσοδοι σε μουσεία & αρχαιολογικούς χώρους **80€** το άτομο περίπου (περιλαμβάνεται και το κόστος για τα πούλμανάκια και ακουστικά που πληρώνονται μόνο τοπικά).
- Πτήσεις εσωτερικού Ηράκλειο-Αθήνα και Αθήνα-Ηράκλειο.

## ΤΙ ΠΡΕΠΕΙ ΝΑ ΓΝΩΡΙΖΕΤΕ ΠΡΙΝ ΤΑΞΙΔΕΨΕΤΕ:

- Το διαβατήριό σας θα πρέπει να έχει τουλάχιστον **6μηνη ισχύ**.
- Βεβαιωθείτε ότι το διαβατήριό σας έχει κενές σελίδες, ισάριθμες με τον αριθμό των χωρών που θα επισκεφθείτε.
- Το γραφείο μας δεν φέρει καμία ευθύνη για οποιοδήποτε πρόβλημα λόγω μη ανανέωσης του διαβατηρίου σας.
- Οι ταξιδιώτες μη ελληνικής υπηκοότητας ή οι κάτοχοι μη ελληνικών διαβατηρίων οφείλουν να επικοινωνούν κατ' ιδίαν με την πρεσβεία της χώρας στην οποία επιθυμούν να ταξιδέψουν, προκειμένου να πληροφορηθούν τα όποια διαδικαστικά για την έκδοση βίζας, εφόσον αυτή απαιτείται. Το γραφείο δεν φέρει καμία ευθύνη για τυχόν πρόβλημα που ενδεχομένως παρουσιαστεί σε κάποιο αεροδρόμιο.
- Σε πολλές ευρωπαϊκές χώρες, αλλά και στην Τουρκία, μπορείτε να ταξιδέψετε με αστυνομική ταυτότητα νέου τύπου. Διευκρινίζουμε ότι αυτό γίνεται μόνο με πολιτική ταυτότητα και όχι με υπηρεσιακή. Ενημερωθείτε σχετικά από το τμήμα πωλήσεων.
- Συμμετοχή στην εκδρομή σημαίνει ότι έχετε διαβάσει το παρόν πρόγραμμα, το έχετε κατανοήσει και συμφωνείτε με τα αναγραφόμενα, και ότι αναντίρρητα **αποδέχεστε τους όρους συμμετοχής** που αναγράφονται στα έντυπά μας και στο σάιτ μας στο Ίντερνετ. Αν θέλετε να διαβάσετε τους όρους συμμετοχής, παρακαλούμε ζητήστε να σας αποσταλούν.